夕刊 臺灣日日新報 十一月四日

獨伊軍壓倒的優勢 英軍の反攻完敗
埃及戰線最大の激戰

【リスボン三日發同盟】モンゴメリー麾下の英第八軍は二日を期して全面的攻勢に出てエル・アラメイン北方地區において獨伊軍に對し猛攻を加へ……

夥しい米英機撃墜

【リスボン二日發同盟】ナイル軍……

戰爆提携、敵を威壓
挑戰も出來ぬ桂林敵空軍

【○○基地三日發同盟】去る一日……

ロメル將軍の善謀

英向け護送船團撃滅
獨潜艦北大西洋に殊勳

【ベルリン三日發同盟】獨軍最高司令部は三日次の特別發表を行つた……

英軍反撃徒に兵力を消耗

喪失高の倍以上
米、新船の建造を誇示

米船員の損失發表

獨軍戰況發表

赤軍の反撃力消耗
ス市の激戰なほ継續

ナリチック市掃蕩

ナリチック撤收を赤軍發表

東部戰線の中心
南部コーカサスに移る

米國の中間選擧
國民は氣乘り薄、棄權多數

投票總數三千三百萬

延安の物資缺乏深刻
物價昂騰し民衆困憊

臺北州保安課長に宗像氏

上海興亞會 十五日創立總會

大統領の一票

紐育州知事に共和黨當選

適正行動嚴守
西國外務省聲明

五十五億弗
米、十月中の戰費

大東亞省委員

地質調査技術員 養成經費を決定

亞國左翼分子の民衆大會を禁止

人事

教學百年態勢座談會(一)
文教の決戰體制
青年學校振興の重要性

これからの教育は 青年學校

座談會出席者

下痢に 即効を誇るワカ末は胃腸とらくでもされない仲となりました
ワカ末

悪阻(つわり)は…… 酷くなれば妊娠中絶の心配あり 本劑で輕快へ！
強度の嘔氣・嘔吐・食慾不振が起るやうになりますと、如何なる藥も受け附けなくなります故、僅かでも悪阻の徴候あれば直ちにわかもとを服用して下さい。本劑に含まれる豊富なビタミンB複合体は悪阻の主要原因とされる妊娠中毒を緩和しますから悪阻知らずで、衰弱も恢復します
錠劑 わかもと
東京 わかもと本舗
同化性V・Bと3消化酵素の複合効果……

結核体質の改善
ビタミンAD大量配劑 活性ヨード劑
ヨード含有量昆布の千五百倍
ネオスエーは、體内に潜伏してゐる結核菌に直接作用して、原因的な治療効果を發揮する。
ネオスエーは、新陳代謝作用を盛んにして、全身の細胞を賦活し、體質を改善強化する。
ネオスエーは、全身の榮養を高め、榮養不良による障害を恢復し、抵抗力を強化する。
肺結核・神經衰弱 肋膜炎・榮養不良 腺病質・常習頭痛
アルス藥品部
ネオスエー

ビタミンB1缺乏症 脚氣・神經炎 胃腸弛緩症
高單位B1十他B複合體——エビオスB1錠の投與は該合體獨自の綜合効果により、榮養、神經系統障碍及び筋萎縮、新陳代謝障碍などのビタミン缺乏症を是正す。
エビオスB1錠
大日本麥酒株式會社 田邊商店

厚生體操の實演に總裁宮殿下御垂範
畏き御思召に一同感激

龍顔を咫尺に拜し
出場外地代表感激を語る

陸上短距離界の至寶吉岡選手
第一線から引退

三位まで同記録
臺灣代表惜くも三位

選手一同終始敢闘
六日間を顧て 村橋總監督語る

再度現地へ志願
病氣送還された山の五君

新竹州下市郡街庄事務簡素化打合會

梁井知事近く上京

暴風雨罹災民 御救恤金傳達式
けふ臺北州廳會議室で行はる
梁井知事謹話

獻納米引繼式
あす臺北州廳で

鐵道南線對抗に敗退

長谷川總督中南部へ
新高港其他工場を視察

節婦、功勞者を引見
長谷川總督 臺中州知事官舍に

南方第一線 衞生陣の完璧へ
昭南軍政監部で近く衞生局開設

大東亞戰爭勃發一周年
現地將兵、邦人の各種記念行事決定
馬來派遣軍當局準備成る

皇奉新竹州支會 州下各支會の視察行動終る

中支戰線に武勳遺し戰歿
吉岡弘陸軍兵長

臺灣から闇事剿滅
趣旨徹底に各種行事續く

南部管内 映畫館經營統制
新世界館は文化映畫館に

海洋訓練所懇談會

臺北市燃料配給組合の不正行爲摘發

島から島へ掃蕩戰
クヨ群島戡定作戰從軍記

陸戰
日本人がヒリッピンの一
白旗
子持
遊々

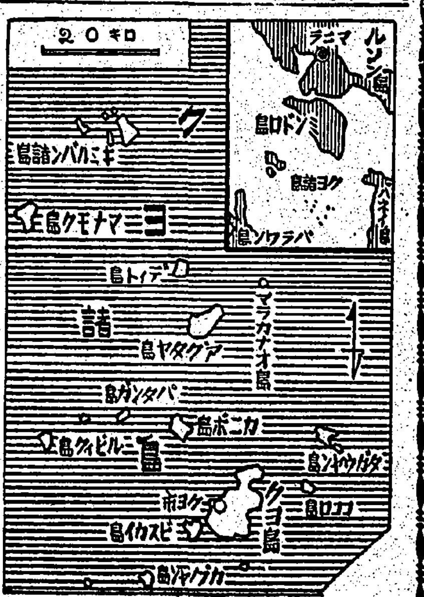

蓄貯で險保・誠の赤・後の銃
住友生命

三國志
(赤壁の巻) (897)
吉川英治作 矢野橋村畫
敗將(三)

パイン
セキ 好評絶讃の 新發賣

長唄 豫約募集
勸進帳
メ切迫る
芳村伊四郎 杵屋榮蔵 望月太左衛門
キングレコード

感冒 コンビター
V・ABCD協力榮養劑

ぜん息・神經痛 高血壓 中風
今津博士の素晴しい研究

殺虫劑 マイツ
愛用家に急告！

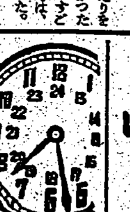

時計は廿四時制に 輕便表示紙
樽井商店

痔と化膿症に
カミツクス

昭南島風景
大東亞の黎明は明朗昭南島から
煙草と兵隊
小笠原美都子

臺灣日日新報
本日夕刊共六頁

サボ島沖夜襲大戰果

敵陣營深く斬り込む

敵巡艦二、驅艦一を撃沈

よし仇は打ってやる

舷々相摩す肉薄戰

雲間漏れの南の星

猛烈なスピードで

米兵は艦諸共南海

那須少將、難波大佐進級

海口總領事館移管式を擧行

對崗山を完全に占領

壯烈極る白兵戰を展開

章蓼一氏日華提携へ

中國の秘密結社の雄

貯蓄即ち米英撃滅

百廿一億へ總進軍要望

戰時金融金庫總裁 小倉正恒氏談

新國民運動を猛展開

翼賛會、三大目標を實踐

國旗授與式 十七日本部にて

青木大東亞相 重光大使打合

大東亞委員會設置

翼政會役員も決定す

齋藤長官海口着 陸海軍病院を慰問

生擴問題愈よ擧國的

政界漸く活潑に活動

中島彌團次氏語る

共和黨は斷然優勢

米國中間選擧の結果

皇軍は自給自足 南方視察の島田氏語る

馬公海軍病院長更迭 後任林軍醫大佐

詩人の隣組長 "この揖"を放送

ソ聯機の撃墜 六百十五機

西亞は惡化 婦女子引揚げ

繰下閣議

人事

鼻の惡い人は
―必ず頭が惡い―
●手輕に治したい方へ無代進呈

同じ明るさで電力2割節約……
二重コイル
マツダランプ
電力をお國へ捧げませう
東京芝浦電氣株式會社

文藝 十一月號 創刊十周年記念號 定價七十錢 改造社
詩歌
光・齋藤茂吉
疊の秋・高濱虛子
鐵砲傳來の歌・太田正雄
雀と金魚・室生犀星
六月二十一日の花の記録・草野心平
小説
異郷に病む・石川達三
感情演習・林芙美子
明月・上林曉
敢がらし・壺井榮
わが町・織田作之助
評論
歴史小説など・保田與重郎
「近代の超克」・岩上順一
藝術論爭に就て・杉山英樹
芭蕉と近代・中村草田男
アメリカ・芳賀檀
隨筆
西田先生夏日清談・[illegible]
景致の研究・[illegible]
蠻茶の湯・[illegible]
十周年を迎へて・山本實彥

三省堂編輯所編纂
創撰 滿洲帝國大地圖
鈬圖登錄第三一九號 定價拾四圓
滿洲帝國十周年記念大地圖
最新刊
三省堂

大白書房新撰大衆文學
元祿風流侍 雪崩 野山に生きるもの
武勇記 武勇傳 懺悔の山窩
縛られ劍侠 善七半代記 選ばれた男
白狼 賊 女 白虎隊 孤島の魔人
江戸千兩首 鳥籠傳奇 姿なき花嫁
平首 兜首 閻魔地藏 支那服の女
駒下駄道中 名探偵 女人果
明暗街道 次男坊

知と愛の生活 アラベスク 若き日の夢 幸薄くとも 微風の中の死 昨日も明日も 妻と日本人
あさきゆめ 終りの薔薇 姉妹 たそがれの愛 村梅記 香に匂ふ その後の幸福
中世文學の形象と精神 現代歌人論 青い笛
竹 竹の本 二笑綺談
昭森社

元祿數奇傳 鷲尾雨工著
奧川書房

社説 本島蔬菜産業の進展を期待 家庭菜園の普及奬勵も必要

[illegible]

戰果擴大に即應 國民の貯蓄總進軍要望 目標突破へ賀屋藏相談

【東京電話】賀屋藏相は四日の[illegible]

年度目標額に對して[illegible]

第一四半期の[illegible]

上半期の貯蓄増加額

[illegible]

參戰體制確固不動 "新民會全聯"多大の成果

【北京發同盟】[illegible]

産組貯金激増す 農村收入は貯金に還流

[illegible]

保險契約高増加 一月以降三萬六千餘件

[illegible]

一期作米奬勵金 交付額五百十五萬餘圓

[illegible]

時期別出廻調査 全島食糧事務所長會議

[illegible]

有望な硫化鐵鑛 花蓮港廳下で發見さる

【花蓮港電話】[illegible]

臺灣工業化を推進 鑛工業統制會近く設立

[illegible]

大東亞戰完遂協力 全島"産業組合長"會議を開く

[illegible]

三十二萬五千籠 臺灣柑橘類の注文數量

[illegible]

資源の開發順調 東部臺灣"最近の動き"

[illegible]

商況(四日) 物色買氣 依然活潑

株式 兜町前場況

[illegible]

兜町後場況

[illegible]

東京短期前場 / 東京長期前場 / 東京短期後場 / 東京長期後場 / 大阪短期前場 / 大阪長期前場 / 大阪短期後場 / 大阪長期後場

[illegible]

大東亞文學者大會 第一日

[illegible]

今日の疲れをよいお茶で！
ひがさ銘茶
ビタミンC多含む
煎茶 番茶 焙茶
發賣元 株式會社北洋商會
製造元 日本紅茶株式會社

記憶力増進
健脳丸
脳病 神経病 良剤
主効 頭痛、脳貧血、不眠、めまひ、中風、卒中、神経衰弱、健忘、ヒステリー
真の明脳は安眠、快便から！
健脳丸は単純な頭痛薬と異り、一剤にて鎮静、安眠、便通の綜合効力を現し脳の充血と疲労毒素を一掃し、脳神経に賦活して脳を明快健全ならしむ
東京 大阪 丹平商會

たむし 患部の周囲から次第に内部の方へすりこんでおけば薬効が深部へ滲透して痕もつかずきれいに治ります
水虫 セーキンを挟んでおけば皮下に潜伏する黴菌を殺し痛み痒みもサラリと除かれます
いんきん 二三回セーキンをすり込めば菌の蔓延を防ぎムズ痒さ、痛み、タダレも止り気持よく薄皮が取れて快くなります
ひぜん 頑固な疥癬虫ですがセーキンをすり込んでおけばその優れた殺菌作用と刺痒作用により日増しに快くなります
賽金膏 セーキン
製造發賣元 竹村製劑所

かぜ・ねつに ヘブリン丸
二十錠より

初老期
活力減退 疲勞倦怠感 視力聽力減退 頭重・眩暈
ホルトン
製造發賣元 大阪・東京・京城 鹽野義商店

スルフォンアミド劑 靜脈注射液の嚆矢!!
靜脈注射用 ポンジール

大東亞文學者大會 第一日

烈々筆硯の闘志示現

各地代表 言々迸る熱論開陳

議場に麗しい情景現出

藤田浦和高校教授"古典に還れ"を絶叫

一千萬圓を遂に突破

支那事變勃發以來 陸海軍へ島民の赤誠

督府人事課に南方係を新設

藤岡軍兵務部長

嘉義山下青年學校を査閲

軍官民二十五名を招き

新入學兒童調べにつき注意

總督 新高築港を視察

臺中で節婦、善行者を引見激勵

（視察第一日）

直ちに

計畫的

新高港

石田憲兵隊司令官

管下視察のため高雄へ

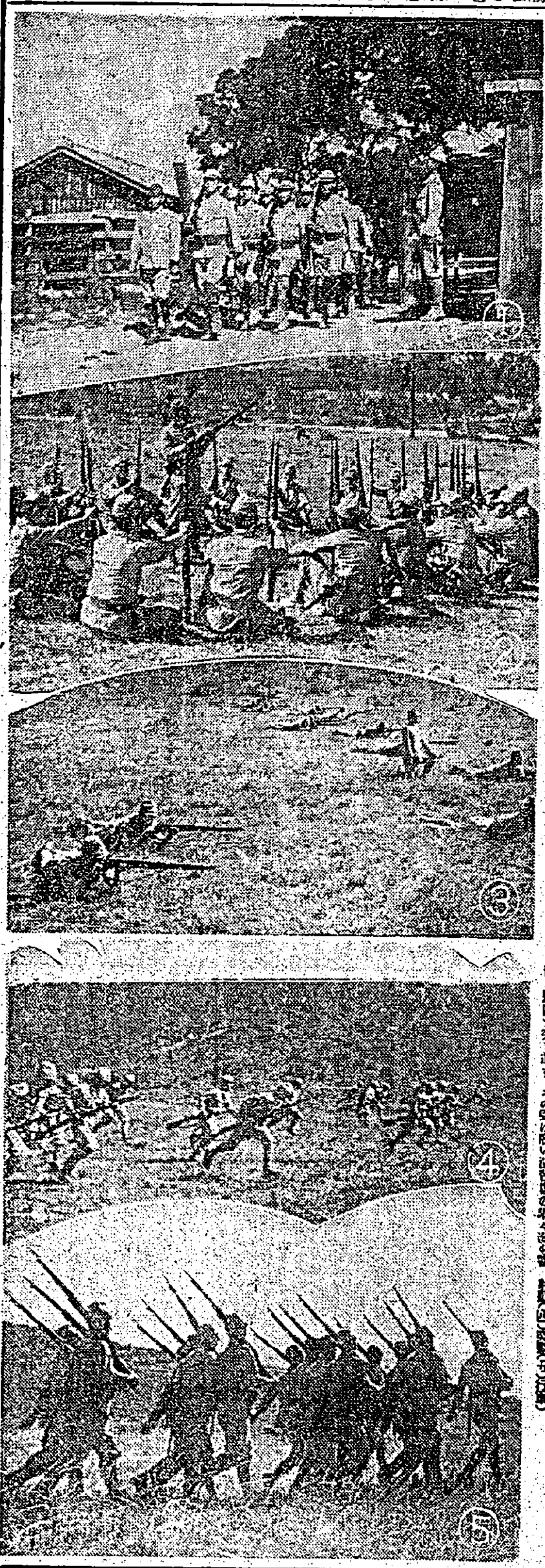

現役兵へ！吾等精進

志願兵訓練所に觀る猛訓練

局鐵旅客輸送陣に一偉力

新型C57型機關車初登場

蘭陽地方罹災民に見舞金

軍人援護會から

皇奉花蓮港支部で役職員會

三月間に學校五つ

泰國教育目覺しい飛躍

大山氏新竹州下を視察

清浦伯危篤

基隆市國語演習會 きのふ開催

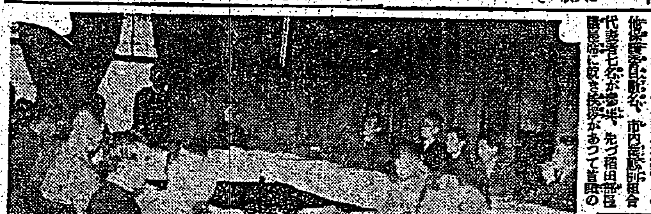

"闇"の徹底的撲滅へ

きのふ座談會を開催

神宮大會臺灣代表招き慰勞會を開催

軍國の母へ市民の同情集る

妾女を殺害

全臺灣新人紹介音樂會盛況

ゆうべ公會堂に

第一放送

第二放送

心臟 喘息の治療に ◎精力體力弱き人。◎動悸息切ある人。◎結核肋膜熱の人。 心力 總本舖 心力本舖 山市

テルモライツ

体位向上 元氣で突貫 ますらを

煎茶 番茶 焙茶 銘茶

債券 株式 富榮證券時報 富榮證券株式會社

南 20錢 兩切煙草 28錢 臺灣專賣局

洋服地販賣 逢坂商行 臺北市大和町二丁目 高雄支店

戰時だ働かう 水蟲に 特效藥 パンピン 代理店 東京堂藥局 長谷川長衛商店

外科 肛門病科 宮本外科醫院

皮膚科 花柳病科 泌尿器科 吳皮梅科醫院

保生醫院

齒科 合志齒科醫院

齒科 須永齒科醫院

齒科 矢野齒科醫院

齒科 澁谷齒科醫院

ダンダンは 風の妙薬 信生堂藥舖 大木合名會社

會葬御禮 竹村延壽

技師 女事務員 社員 工場

臺北商事株式會社 第拾五期決算報告書

明るい印刷 精美堂

事務員ヲ求ム 女子雇員若干名 タイピスト二名 臺灣和紙配給組合事務所

輸血奉仕の乙女へ
陸病高雄分院で感謝狀

部落運動會開催
皇奉新竹州支部で打合

民防空の完璧へ
高雄州防訓實地研究會

國語生活徹底へ
宜蘭郡官民一體の運動

日婦臺南支會常會

馬公で郷軍の創立記念式

奉公運動を映畫化
皇奉桃園郡支會で企圖

復興氣分が横溢
羅東神社祭非常に賑ふ

戰地向の山刀製作
高雄州下お山の戰時色

澎湖の圍 一擧運動

新營保正會議

奉納相撲

壯丁團檢閲

名譽の家を慰問

運送の事故防止へ
專賣局基隆支局で座談會開催

三十粁强歩鍊成
皇奉高雄州支部の試み

赤誠の獻金

軍司令部（四日）

國防獻金

恤兵金

人事

馬公街體操祭

神饌米の清祓式
きのふ羅東神社で擧行

臺南州民鍊成大會

宜蘭市の明治節祭

能はざるに非ず
臺中壯年團の貯蓄運動

爲さざるなり

農、水産業が有望
米英軍の兵はオシャレで弱い
奉公團臺南州隊座談會

臺灣特設勞務

田中隊長　佐野課長　王金源　依田隊長　宮木知事　林振發　林宗祥　太田獻治　黄惠操　李銀貴　廣文賢　薛文春　全員　蔡東　伊藤總務部長

圍碁

第一局（四）

七段　岩本薫
五段　島村利博

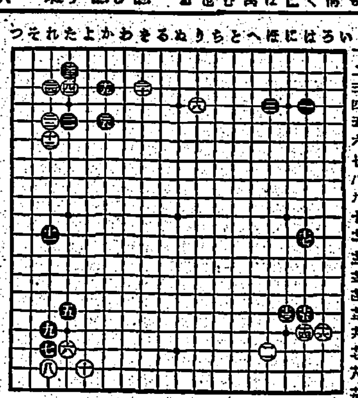

岩本君の本領

愛の赤道 (234)

竹田敏彦 作
鄧竹一仲 畫

南の風景（十二）

改造 十一月號・十九日發賣
文化の反省
日本道義の本質と使命
國民運動の日本的性格
敵國の檢討
報道班員の手記（三十枚）

三井生命

今日の映畫
大世界館　國際館　芳乃館　新世界館

金丸に限る
銃砲は金丸銃砲店

秋と歯疾
香味が爽かで清掃力が強く然かも經濟的
仁丹 の 半煉 仁丹歯磨
歯磨は毎日のことですから効果の的確な歯磨を
姉妹品 仁丹煉歯磨 仁丹粉歯磨 仁丹歯ブラシ

昔も今も
効能で賣れる
七ふくひえ薬
逆上を引下げ・便通をよくし・ばい毒・りん病・歯疾を下す
本家七ふくや伊藤長兵衛
大阪高津表門筋
振替大阪九七三・電南七二九

小柳式健康帶
胃腸病
一時的のキキメでなく！
胃腸病根治の原理を應用した栄本式帶
三信株式會社

歯痛に頭痛はガオガンに限る
コロイゲン錠

六〇六號と水銀劑

わかもと